

TOKYO-OSAKA 7D4N. SHIBA SAKURA

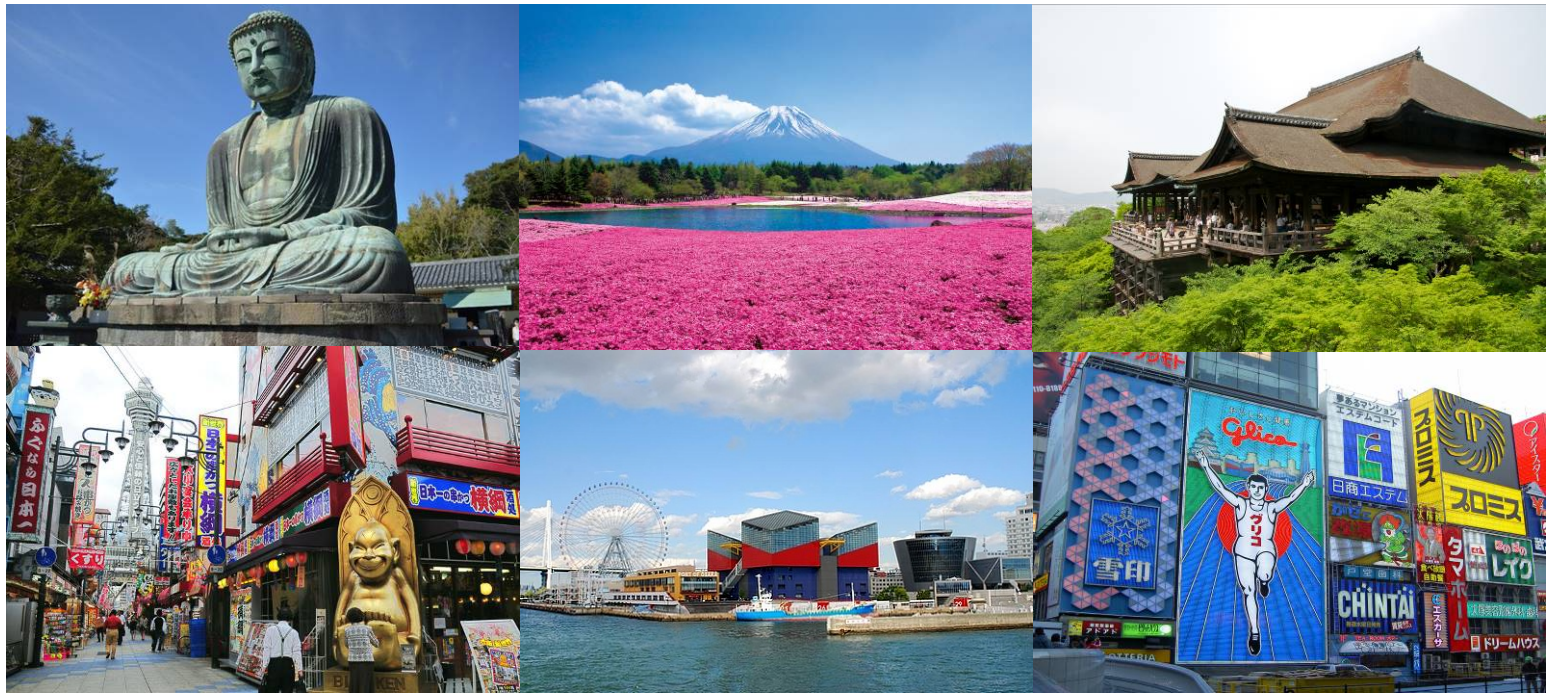

DAY 1: กรุงเทพฯ – สนามบินนาริตะ

(XJ 600 23.45 – 08.00)

DAY 2: สนามบินนาริตะ – **หลวงพ่อดาคามาคุระ** – ล่องทะเลสาบอาชิ – พิพิธภัณฑ์แผ่นดินไหว – ออนเซ็น

DAY 3: **ทุ่งพินคึมอส ทะเลสาบโมโตสุโกะ** – ทะเลสาบฮามานะ – ย่านซาคาเอะ – นาโงย่า

DAY 4: นาโงย่า – เกียวโต – วัดคิโยมิสึ – สะพานโทเก็ตสึเคียว – สวนไผ่ – **ย่านเมืองใหม่ชินเซไก** – โอซาก้า

DAY 5: อีสระฟรีช้อปปิ้งตลอดทั้งวันหรือเลือกซื้อทัวร์เสริม **ยูนิเวอร์แซล สตูดิโอ (ไม่รวมค่าใช้จ่ายในการเดินทาง)**

DAY 6: สะพานอาคาชิไคเคียว – ฮาร์เบอร์แลนด์ – **เท็มโปซาน** – พิพิธภัณฑ์สัตว์น้ำ – ช้อปปิ้งชินไซบาชิ – สนามบินคันไซ

DAY 7: สนามบินคันไซ – กรุงเทพฯ

(XJ 611 00.10 – 04.00)

***** ชมความงดงามของทุ่งดอกชิบะซากุระหรือที่เรียกกันว่า ทุ่งพินคึมอส ช้อปปิ้งหน้า 2 แหล่งช้อปปิ้งดัง พิเศษให้ท่านได้ทานบุฟเฟ่ต์ชาบูยักษ์และบุฟเฟ่ต์นานาชาติ แชออนเซ็นสไตล์ญี่ปุ่น *****

กำหนดการเดินทาง : พฤษภาคม 2560

โดยสายการบิน แอร์ เอเชีย เอ็กซ์



วันแรกของการเดินทาง	กรุงเทพฯ
20.30	<p>คณะพร้อมกันที่สนามบินดอนเมือง อาคารผู้โดยสารขาออก ชั้น 3 ประตูทางเข้าที่ 1 – 3 เคาน์เตอร์ 4 สายการบินแอร์เอเชีย เอ็กซ์ เจ้าหน้าที่บริษัทฯคอยต้อนรับและอำนวยความสะดวกให้ท่านก่อนขึ้นเครื่อง</p> <p>** สายการบิน AIR ASIA X ทำการบินด้วยเครื่องบิน AIRBUS A330-300 ที่นั่งแบบ 3-3-3 (377ที่นั่ง) น้ำหนักกระเป๋าเดินทางทั้งขาไปและขากลับอย่างละ 20 กก. บริการเสิร์ฟอาหารร้อนพร้อมเครื่องดื่มทั้งขาไปและขากลับ **</p>
23.45	ออกเดินทางสู่ สนามบินนาริตะ สายการบินแอร์เอเชีย เอ็กซ์ เที่ยวบินที่ XJ 600

วันที่สองของการเดินทาง	สนามบินนาริตะ – หลวงพ่อโตคามาคุระ – ล่องทะเลสาบอาชิ – พิพิธภัณฑ์แผ่นดินไหว – ออนเซ็น
------------------------	--

- 08.00** ถึง สนามบินนาริตะ (เวลาท้องถิ่นเร็วกว่าไทย 2 ชม. กรุณาปรับนาฬิกาของท่านเป็น เวลาท้องถิ่นเพื่อสะดวกในการนัดหมาย) หลังผ่านพิธีการทางตรวจคนเข้าเมืองเรียบร้อยแล้ว
- นำท่านเดินทางสู่ เมืองคามาคุระ ณ วัดโคโตกุอิน นมัสการพระพุทธรูปองค์ใหญ่ อมิตตา นิโอบุราอิ หรือที่รู้จักกันในนาม หลวงพ่อโตกลางแจ้ง ทำจากสัมฤทธิ์องค์หลวงพ่ มีความสูงรวมฐาน 13.35 เมตร เฉพาะองค์พระสูง 11 เมตร น้ำหนักราว 122 ตัน เดิม องค์พระใหญ่แกะสลักจากไม้สูงถึง 24 เมตร ประดิษฐานในวิหาร อินาตะ โนสึโยโบเนะ สตรีที่เคยรับใช้โชกุนโยริโมโตะ มินาโมโตะ แห่งคามาคุระ ได้จำลองแบบมาจากเมืองนารา เกิดพายุไต้ฝุ่นพัดผ่านคามาคุระทำให้วิหารกับองค์พระได้รับความเสียหายเกินกว่าจะซ่อมแซม นาง และหลวงพ่โจโคะ จึงเดินทางบอกบุญไปยังพุทธศาสนิกชนที่ศรัทธาในศาสนาพุทธทั่วประเทศญี่ปุ่น เพื่อสร้างองค์พระใหญ่อีกครั้ง แต่ครั้งนี้ใช้สัมฤทธิ์ในการสร้างด้วยช่างฝีมือดี คือ ทันจิ อิซาโตโมะ และ โกะโรอิ-มง โอนะ สำเร็จในปีค.ศ. 1335 ประดิษฐานอยู่ในวิหารของวัดโคโตกุอิน ต่อมาเกิดพายุไต้ฝุ่น และแผ่นดินไหวทำให้วิหารที่ครอบองค์พระได้รับความเสียหายทั้งหมดแม้จะสร้างขึ้นใหม่อีกหลายครั้งก็ถูกภัยธรรมชาติเหล่านี้ทำลายลงจนกระทั่งครั้งสุดท้ายในเมื่อ ปีค.ศ. 1584 ได้เกิด คลื่นยักษ์สึนามิพัดถล่ม กวาดเอาวิหารและบ้านเรือนราษฎรลงทะเลไปหมด หากแต่เกิดปาฏิหาริย์กับองค์หลวงพ่เพียงแค่วัดลดเล็กน้อย แต่ยังคงประดิษฐานอยู่ที่เดิมไม่ได้เคลื่อนย้ายไปไหน ทำการบูรณะเป็นครั้งที่ 2 หากแต่องค์พระยัง คงประทับ

กลางแจ้ง โดยไม่มีวิหารครอบช่วยปกป้องเมืองคามาคูระให้รอดพ้นจากภัยพิธรรมชาติ ตั้งแต่บัดนั้นตราจนถึงวันนี้ ซึ่งชาวญี่ปุ่นมีความศรัทธาเชื่อในการบงบาลขอให้ประสบความสำเร็จต่าง ๆ ไม่ว่าจะเป็นเรื่องงาน ความรัก สุขภาพ หรือแม้กระทั่งของบุตร สำหรับคู่สามี-ภรรยาที่มีบุตรยาก และมีทางขึ้นภายในองค์พระสัมฤทธิ์ให้ท่านได้สัมผัสสายตาดูเนื้อภายในองค์พระ มีเวลาเดินเล่นชมสวนบริเวณด้านหลังวัด และประทับใจในความน่ารักของกระรอกตามธรรมชาติที่มีทั่วบริเวณ. ลืมไม่ได้ที่จะแวะบันทึกภาพคู่กับต้นสน ที่พระบาทสมเด็จพระปกเกล้าเจ้าอยู่หัว (รัชกาลที่ 7) ทรงปลูกในวโรกาสที่เสด็จพระราชดำเนิน พร้อมด้วยสมเด็จพระนางเจ้ารำไพพรรณี พระบรมราชินี ครั้นเยือนวัดโคโตกุอินเมื่อวันที่ 9 เมษายน 2474

เที่ยง

รับประทานอาหารกลางวัน ณ ภัตตาคาร

นำท่านสัมผัสความงามราวกับภาพวาดกับรายการ **ล่องทะเลสาบอาชิ** จาก **สถานีฮาโกเน่มาจิ** สู่ **สถานีโมโตฮาโกเน่** สมญา **ราชินีแห่งทะเลสาบ** วันที่อากาศแจ่มใส บนผืนน้ำท่านสามารถมองเห็นเงาสะท้อนสวยงามของ **เม่าท์ ฟูจิ** ความงามของทะเลสาบแห่งนี้ เกิดจากการก่อดั้วของลาวาภูเขาไฟฟูจิทำให้ปิดทางออกของน้ำในทะเลสาบ

นำท่านเยี่ยมชม **พิพิธภัณฑ์แผ่นดินไหว EARTH QUAKE MUSEUM** ที่จำลองเรื่องราวของภูเขาไฟฟูจิ และให้ท่านได้สัมผัสกับบรรยากาศของการจำลองเรื่องราวเกี่ยวกับแผ่นดินไหวที่เกิดขึ้นในประเทศญี่ปุ่น หรือเลือกทดสอบบ้านจำลองสถานะการณ์แผ่นดินไหว รับการสั่นสะเทือนจากชั้นต่ำสุดสู่ชั้นสูงสุด และศึกษาเรียนรู้ประสบการณ์ ในห้องจำลองต่างๆ จากนั้นอิสระให้ท่านได้เลือกซื้อของฝากที่ระลึกตามอัธยาศัย

สมควรแก่เวลานำท่านเข้าที่พักบริเวณ ณ **ONSEN HOTEL** หรือเทียบเท่า

ค่ำ

รับประทานอาหารค่ำในห้องอาหารของรีสอร์ท **บริการทำด้วยบุฟเฟต์ชาบูยักษ์ เสิร์ฟแบบไม่อั้น !**

พักผ่อนกับการแช่ **ออนเซ็น** น้ำแร่ธรรมชาติผ่านความร้อนใต้พิภพเพื่อผ่อนคลายความเมื่อยล้าเลือดลมเดินดีเสริมสุขภาพให้กระปรี้กระเปร่าผิวพรรณสดใสมีน้ำมีนวลช่วยระบบการเผาผลาญของร่างกายให้อยู่ในสภาพคงที่ความอึดจรรยาแห่งการอาบน้ำแร่แบบญี่ปุ่นนี่เองทำให้มีผู้กล่าวว่า => หากมาที่ญี่ปุ่นแล้วไม่ได้ลงอาบน้ำแร่ก็เหมือนกับว่าท่านมาไม่ถึงญี่ปุ่น !

นำท่านสู่ **เกียวโต** จากนั้นเดินทางสู่ **วัดคิโยมิสึ** หรือ **วัดน้ำใส** ที่ตั้งอยู่บริเวณเนินเขาอิชิยามา **เชมูตีม** น้ำศักดิ์สิทธิ์สามสาย อันเกิดจากธรรมชาติ ไหลมาจากเทือกเขา ณ วัดแห่งนี้มีชื่อเสียงด้วยห้องโถงกลางของวัดที่ถูกจัดให้เป็นสมบัติแห่งชาติ ซึ่งมีระเบียงไม้ที่สร้างขึ้นนอกนอกตัว อาคารของวิหารโดยมีเสาค้ำถึง 139 ต้น เป็นจุดชมวิวของตัวเมืองได้อย่างกว้างไกลสุดตา

เที่ยง

รับประทานอาหารกลางวัน ณ ภัตตาคาร

จากนั้นนำท่านชม **สะพานโทเก็ตสึเคียว** สะพานที่สวยงาม และเป็นบริเวณที่ชาวญี่ปุ่นชื่นชอบ และเป็นสถานที่ชมวิวที่สวยงามที่สุดอีกแห่งในเกียวโต อธิษระให้ท่านได้ถ่ายรูปตามอัธยาศัย จากนั้นนำท่านชมความสวยงาม รมรื่นของ **สวนไผ่ อันเขียวขจี (BAMBOO GROVES)** นับหมื่นต้นตลอดข้างทางเสมือนหนึ่งเป็นอุโมงค์ให้เดินผ่านถูกปลูกขึ้นตั้งแต่สมัยเฮอัน หรือกว่าพันปีมาแล้ว เพื่อใช้ในการประดับสวน และชื่นชมความสวยงาม และใช้ในการบำบัดจิตใจมาแต่ครั้งโบราณ ซึ่งสวนไผ่แห่งนี้ยังเป็นสถานที่ถ่ายทำภาพยนตร์ เรื่องเกอิชา ที่ดงามตระการตาไปทั่วโลก

นำท่านสู่ **ย่านชินเซไก** หรือแปลจากภาษาญี่ปุ่นมีความหมายว่า **โลกใหม่** ย่านแห่งนี้เป็นที่แสนทันสมัยในอดีตของโอซาก้า เป็นย่านที่ท่านสามารถเลือกทานอาหารในร้านเก่าแก่ดั้งเดิมของชาวเมืองโอซาก้าได้แบบง่ายตาย โดยเฉพาะเวลากลางคืนย่านแห่งนี้จะคึกคักมากเป็นพิเศษ ผังเมืองทางตอนเหนือของย่านชินเซไกนี้ ได้รับอิทธิพลมาจากเมืองปารีส ส่วนในตอนใต้ันถูกสร้างตามเกาะโคเนย์ในนิวยอร์ก อาหารขึ้นชื่อของย่านนี้ที่ห้ามพลาดก็คือ **คุชิกาซึ (KUSHIKATSU)** ของทอดเสียบไม้ มีทั้ง ไก่, เนื้อวัว, พักทอง และหน่อไม้ รวมถึงของหวานก็มีกล้วยและไอศกรีมทอดด้วยเช่นกัน หลายคนที่ไม่ไปที่นี้ จะพบเห็นหุ่นคล้ายลิงนั่งยิ้ม ตามมุมต่างๆที่เจอ นั่นก็คือ **บิลลิเคน (BILLIKEN)** หรือเทพแห่งโชคลาภนั่นเองที่เป็นอีกหนึ่ง **สัญลักษณ์ของย่านนี้ด้วย**

*****อาหารค่ำอิสระตามอัธยาศัยเพื่อให้ท่านใช้เวลาได้อย่างคุ้มค่า*****

นำท่านเข้าที่พัก **โอซาก้า ณ OSAKA HOTEL** หรือเทียบเท่าในพื้นที่ใกล้เคียง

วันที่ห้าของการเดินทาง	อิสระฟรีช้อปปิ้งตลอดทั้งวันหรือเลือกซื้อทัวร์เสริม ยูนิเวอร์แซล สตูดิโอ ==> ผู้ใหญ่ท่านละ 2,700.- บาท เด็กต่ำกว่า 12 ปี ท่านละ 1,900.- บาท (ไม่รวมค่าเดินทาง)
------------------------	---

เช้า

รับประทานอาหารเช้า ณ ห้องอาหารของโรงแรม

ใช้เวลาคุ้มค่าเต็มวัน เข้าสู่ช่วงเวลาช้อปปิ้งกระหน่ำ ในย่านช้อปปิ้งชื่อดังมากมาย

ย่านอุเมดะ ย่านที่ได้ชื่อว่าเป็นศูนย์กลางทางความทันสมัยที่ชาวโอซาก้ารู้จักกันเป็นอย่างดี ศูนย์รวมแฟชั่นที่กำลังอินเทรนด์ แหล่งรวมร้านอาหารอันหลากหลาย ห้างสรรพสินค้านับไม่ถ้วน นอกจากนี้ยังมีตึกสูงของโรงแรม 5 ดาว ภัตตาคาร ร้านเกมปาจิงโกะ ผับ บาร์ นับได้ว่ามาที่เดียวก็เต็มอิมเลยทีเดียว

ย่านนัมบะ ตั้งอยู่ใจกลางเมืองโอซาก้าเป็นศูนย์รวมของทุกสิ่งไม่ว่าจะเป็นแหล่งช้อปปิ้ง แหล่งบันเทิง โรงละครเมืองใหม่ ทำให้มีโรงละครมาเปิดแสดงทางตอนใต้ของคลองมากมาย ตามมาด้วยโรงน้ำชาเปิดบริการกว่า 47 โรง

หรือเลือกซื้อทัวร์พิเศษเที่ยว ยูนิเวอร์แซล สตูดิโอ ==> ผู้ใหญ่ท่านละ 2,700.-
เด็กต่ำกว่า 12 ปี ท่านละ 1,900.- (ไม่รวมค่าใช้จ่ายในการเดินทางโดยรถไฟ)

นำท่านเดินทางมุ่งหน้าสู่ ยูนิเวอร์แซล สตูดิโอ หุ่่มทุนสร้างมหาศาลและใหญ่ที่สุดในโลกพื้นที่กว่า 100,000 ตารางเมตร ที่มีขนาดใหญ่กว่าในสหรัฐอเมริกา สนุกสนานตื่นต่อน้อยเต็มทีในโรงถ่ายแห่งนี้ เข้าชมส่วนต่างๆ ที่แบ่งออกเป็นโซนอาทิ ฮอลลีวู้ด มีสถานที่ที่น่าสนใจ อาทิ ฉากจำลองของนิวยอร์ก T23D ภาพยนตร์สามมิติ ในฉากภาพยนตร์เรื่องเทอร์มินเตอร์ ซึ่งท่านจะได้ชมเหมือนอยู่ในเหตุการณ์จริงมีการทะลุจอพร้อมชมฉากต่อสู้สนุกสนานที่ท่านจะประทับใจใช้งบสร้างกว่า 400 ล้านบาท นอกจากนี้ยังมีเบื้องหลังจากการถ่ายทำจากเรื่อง ET, ฉากจำลองของเมืองซาน ฟรานซิสโกขณะอยู่ที่โอซาก้า BACK TO THE FUTURE ย้อนกลับอดีตโดยรถที่ใช้แสดงในภาพยนตร์ที่สมจริงเหมือนขั้บรถที่โลดโผนเที่ยวกันต่อ ฉากแผ่นดินไหวในซานฟรานซิสโกที่มีไฟไหม้จริงเหมือนอยู่ในเหตุการณ์ , การแสดงในภาพยนตร์เรื่องจูลาสสิคพาร์ค การแสดงและย้อนยุคสัตว์ดึกดำบรรพ์ที่มีไดโนเสาร์ที่เร็กซ์ตามไล่ล่าในความมืด , ฮอลลีวู้ดเมจิก การจุดพลุแสดงแสง-สีอันตื่นต่อนยามค่ำคืน , ล่องเรือ พร้อมสนุกสนานกับฉากปลาฉลามที่จะโผล่ขึ้นมาข้างลำเรือในขณะที่ล่องจากตามลำน้ำตามลำน้ำวอเตอร์ เวิลด์ , ฉากควบอย , ฉากสตันโซวี่ และการแสดงของบรรดาสัตว์แสนรู้ที่ใช้ประกอบฉากในภาพยนตร์ อาทิ สุนัขจากเรื่องบีโธเฟ น ลิง และ นก ทั้งหมดนี้จะสร้าง ความบันเทิงกับท่านโดยไม่ต้องเดินทางไกลถึงสหรัฐอเมริกา หรือเลือกจะสนุกกับสนูปี้ สตูดิโอ (SNOOPY STUDIOS) เพลิดเพลินกับเครื่องเล่นนานาชนิด พร้อมพบกับสนูปี้ และบรรดาเพื่อนฝูงมากมาย ขอแนะนำเครื่องเล่นยอดฮิต **THE AMAZING ADVENTURES OF SPIDER-MAN THE RIDE** สุดสุด! กับเครื่องเล่น ตัวแรง ใหม่ล่าสุด รถไฟเหาะ HOLLYWOOD MAGIC เชิญท่านสัมผัสด้วยตัวเองกับเบื้องหลังฉาก

ที่ตื่นเต้นของทุกการแสดง พร้อมเลือกซื้อสินค้าที่ระลึก ห้ามพลาดกับเครื่องเล่นชนิดใหม่สำหรับบรรดาสาวกให้ได้เข้าไปสัมผัสกลิ่นอายและบรรยากาศของโลกเวทมนตร์ในฉากต่างๆกับ **สวนสนุกแฮร์รี่พ็อตเตอร์** หรือ **WIZARDING WORLD OF HARRY POTTER** ที่เปิดให้บริการแล้ว ทุนสร้างกว่า 45,000 ล้านบาท หรือราว 16,000 ล้านบาท เปิดตัวอย่างเป็นทางการ เมื่อวันที่ 15 กรกฎาคม 2014 โดยจะมาพร้อมกับเครื่องเล่นและสถานที่เด่นๆ ที่จำลองมาจากสถานที่จริงในภาพยนตร์ อาทิ **หมู่บ้านฮอกส์มีด (HOGSMEADE VILLAGE)** ร้านขายของแปลกประหลาดของพ็อตมด และเครื่องเล่นอื่นๆ อีกมากมาย ร้านเด็ดร้านไม่กลัวดสามอัน, **ปราสาทฮอกวอตส์ (HOGWARTS CASTLE)** โรงเรียนแห่งพ็อตมดและแม่มด ทั้งห้องเรียนสารพัดวิชา รวมถึงห้องเรียนป้องกันศาสตร์มืด โถงระเบิดสุดลึกลับ ห้องทำงานของศาสตราจารย์ดัมเบิลดอร์ ภาพพอร์ตเทรตเคลื่อนไหวได้, พร้อมทักทายหมวกคัดสรร (SORTING HAT) หมวกใบเก๋าคำครึกกับหน้าที่สำคัญในการคัดเลือกบ้านให้เหล่านักเรียนพ็อตมดแม่มด, รถไฟเหาะ (THE FORBIDDEN JOURNEY RIDE), เทียวบินฮิปโปกริฟฟ์ รถไฟเหาะความเร็วต่ำที่อาสาพาเหาะเหินแหว่เวียนผ่านกระท่อมหลังโรงเรียนของแอกริด, ไปรษณีย์นกฮูก, ร้านชองโกโจ๊กซ็อบ ร้านขายของเล่นตลกสุดหรรษาพีแผลดวิสลีย์ เป็นต้น อิสระให้ทุกท่านสนุกกันตามอัธยาศัย

*****อาหารกลางวันและค่ำอิสระตามอัธยาศัยเพื่อให้ท่านใช้เวลาได้อย่างคุ้มค่า*****

นำท่านเข้าที่พัก โอซาก้า ณ **OSAKA HOTEL** หรือเทียบเท่าในพื้นที่ใกล้เคียง

วันที่หกของการเดินทาง	โอซาก้า – โกเบ – สะพานอาคาชิไคเคียว – ฮาร์เบอร์แลนด์ – เท็มโปซาน – พิพิธภัณฑ์สัตว์น้ำ – ซ็อบบิงชินโซบาชิ – สนามบิณฑ์ไซ
-----------------------	--

เช้า รับประทานอาหารเช้า ณ ห้องอาหารของโรงแรม

นำท่านเดินทางสู่ สะพานอาคาชิไคเคียวหรือสะพานไข่มุก (ถ่ายรูป) ซึ่งเป็นสะพานแขวนที่ยาวที่สุดในโลก สะพานแห่งนี้มีระยะทางเกือบ 4 กิโลเมตร อุบัติเหตุจากพายุเมื่อ 50 กว่าปีก่อน (พ.ศ.2498) ได้คร่าชีวิตของผู้คนที่อาศัยเรือเฟอร์รี่ข้ามฝั่งสัญจรไปมาระหว่างเกาะสู่เกาะต้องอับปางลง ทำให้มีผู้เสียชีวิตทั้งเด็กและผู้ใหญ่รวมกันถึง 168 ชีวิต รัฐบาลญี่ปุ่นขณะนั้นจึงได้ทุ่มงบประมาณถึง 4.5 ร้อยล้านเหรียญสหรัฐ เพื่อสร้างสะพานแขวนที่ยาวที่สุดในโลกแห่งนี้ขึ้น โดยได้รับการยอมรับและชื่นชมในระดับสากล

ว่าเป็นประติมากรรมชั้นเยี่ยมของมนุษย์ที่เป็นร่องแค่เพียงการสร้างยานอวกาศขึ้นไปสำรวจนอกโลกด้วยความยาวทั้งหมด 3,911 เมตร สูงประมาณ 300 เมตร ใช้สายเคเบิลที่ขึงสะพาน 2 เส้น ภายในสายเคเบิลมีเส้นลวดเล็ก ๆ ช่วยขึงอีกหลายร้อยเส้นรวมความยาวของสายเคเบิลที่ใช้ขึงสะพานทั้งหมดประมาณ 3 แสนกิโลเมตร

นำท่านเที่ยวชม ฮาร์เบอร์แลนด์ เป็นพื้นที่ริมอ่าวทางใต้ของแผ่นดินโกเบเป็นทำเลที่มีทัศนียภาพงดงาม ตลอดเวียงอ่าวรูปตัว U จึงเพียบพร้อมไปด้วยสารพัดสิ่งที่ดีดูดีให้เข้าไปมากมาย อาทิเช่น อาณาจักรแห่งความบันเทิงทั้งร้านค้า ร้านอาหาร โรงภาพยนตร์ สวนสนุกและท่าเรือล่องแม่น้ำ Concerto อันหรูหรา ให้ท่าน ได้เพลิดเพลินกับบรรยากาศอันแสน สบายตามอัธยาศัย

เที่ยง

รับประทานอาหารกลางวัน ณ ภัตตาคาร **บริการท่านด้วยบุฟเฟต์นานาชาติ อาหารทะเล ซี่ฟู้ด รวมทั้งของหวานอีกมากมายและเครื่องดื่มชอปรังค์**

นำท่านสู่ **เท็มโปซาน** เป็นท่าเรือการค้าระหว่างประเทศมาตั้งแต่สมัยเมจิ แต่มาบัดนี้ได้กลายเป็นรีสอร์ทท่องเที่ยวสำคัญของเมืองไปแล้ว นอกจากพิพิธภัณฑ์สัตว์น้ำ KAIYUKAN ซิงซ่าสวรรค์ DAIKANRANSHA พิพิธภัณฑ์ศิลปะ เรือสำราญท่องอ่าวโอซาก้าแล้ว ยังมีร้านอาหารอร่อยๆเรียงรายอยู่มากมาย ไม่ว่าเด็กหรือผู้ใหญ่ที่ได้มีโอกาสมาเห็นเจ้าฉลามวาฬว่ายวนไปมา ต้องอดที่จะรู้สึกไม่ได้ว่าทะเลนั้นซึ่งงดงามอะไรเท่านี้แะมาเที่ยวแถว BAY AREA นี้กัน

นำท่านเดินทางสู่ **พิพิธภัณฑ์สัตว์น้ำไคยูคัง** พิพิธภัณฑ์สัตว์น้ำที่ใหญ่ที่สุดของญี่ปุ่น และเป็นหนึ่งในพิพิธภัณฑ์สัตว์น้ำอันดับต้นๆ ของโลก มีปริมาณน้ำรวมทั้งหมด 11,000 ตัน จัดแสดงสัตว์น้ำมากกว่า 580 ชนิด จำนวนกว่า 30,000 ตัว **(ค่าทัวร์ไม่รวมค่าเข้าชมพิพิธภัณฑ์สัตว์น้ำ)**

จากนั้นนำท่านสู่ **เมืองโอซาก้า** เป็นเขตเศรษฐกิจที่ใหญ่ที่สุดเป็นอันดับ 2 และเป็นเมืองที่ใหญ่ที่สุดเป็นอันดับ 3 ของประเทศญี่ปุ่น นำท่านสู่ **ย่านชินไซบาชิ** ย่านช้อปปิ้งชื่อดังของโอซาก้า ภายในย่านนี้ท่านจะพบกับร้านค้าเก่าแก่ปะปนกันไปกับร้านค้าอันทันสมัย และสินค้าหลากหลายประเภทหลากหลายรูปแบบทั้งสำหรับเด็กและผู้ใหญ่ ซึ่งย่านนี้ถือว่าเป็นย่านแสงสีและบันเทิงชั้นนำแห่งหนึ่งของโอซาก้า อีกทั้งยังมีร้านอาหารทะเลขึ้นชื่อมากมาย ซึ่งเสน่ห์อย่างหนึ่งของย่านนี้คือ ทุกร้านค้าจะประดับประดาร้านของตนด้วยแสงไฟนีออนซึ่งตัดทำให้เป็นรูปปู กุ้ง และปลาหมึก ซึ่งนักท่องเที่ยวให้ความสนใจและแวะถ่ายรูปกันเป็นที่ระลึกลอยอย่างมาก และร้านค้าทุกแห่ง จะพยายามสร้างจุดเด่นให้แก่ร้านของตนให้ได้มากที่สุด เพื่อดึงดูดลูกค้าให้เข้ามาใช้บริการ สัตว์ลักษณะ

เด่นของย่านนี้คือ ดีกรุปเครื่องหมายการค้ำของ กุลิโกะ ผลิตภัณฑ์ขนมชื่อดังจากญี่ปุ่น
 นั่นเอง อิสระเพื่อให้ท่านเลือกหาซื้อของต้องใจนานาชนิด อาทิ เครื่องสำอางค์ เสื้อผ้า
 รองเท้า กระเป๋า เครื่องไฟฟ้า ฯลฯ ตามอัธยาศัย

*****อาหารค่ำอิสระตามอัธยาศัยเพื่อให้ท่านใช้เวลาได้อย่างคุ้มค่า*****

สมควรแก่เวลา กรุณาตรวจเช็คสัมภาระให้เรียบร้อย เพื่อเตรียมตัวเดินทางสู่
 สนามบินเพื่อกลับกรุงเทพ ฯ

วันที่เจ็ดของการเดินทาง สนามบินคันไซ – กรุงเทพ ฯ

00.10 ออกเดินทางสู่ ประเทศไทย สายการบินแอร์เอเชีย เอ็กซ์ เที่ยวบินที่ XJ 611

04.00 ถึงสนามบินดอนเมืองโดยสวัสดิภาพ

กำหนดการเดินทาง

กำหนดการเดินทาง	ราคาทัวร์ (พักห้องละ 2-3 ท่าน ผู้ใหญ่ / เด็ก	พักห้องเดี่ยว เพิ่มท่านละ
4 – 10 พ.ค.	42,900 บาท / ท่าน	9,500 บาท
11 – 17 พ.ค.	38,900 บาท / ท่าน	9,500 บาท
17 – 23 พ.ค.	39,900 บาท / ท่าน	9,500 บาท
24 – 30 พ.ค.	38,900 บาท / ท่าน	9,500 บาท

หมายเหตุ : การเดินทางแต่ละครั้งต้องมี **ผู้ใหญ่ไม่น้อยกว่า 25 ท่าน**

ถ้าผู้โดยสารไม่ครบจำนวนดังกล่าว บริษัทขอสงวนสิทธิ์ในการเลื่อนการเดินทางหรือเปลี่ยนแปลงราคา

บริษัทฯ ขอสงวนสิทธิ์ในการเปลี่ยนแปลงรายการโดยมิต้องแจ้งล่วงหน้า ทั้งนี้ขึ้นอยู่กับ
สภาวะอากาศ การเมือง สายการบิน และราคาอาจเปลี่ยนแปลงได้ตามความเหมาะสม ทั้งนี้
ขึ้นอยู่กับอัตราแลกเปลี่ยนของเงินสกุลเยน

อัตราค่าบริการรวม

- ค่าตัวเครื่องบินเดินทางไป-กลับ ชั้นประหยัด ตามเส้นทางและสายการบิน ที่ระบุในรายการ
- อาหารบนเครื่องทั้งขาไปและขากลับ
- ค่าน้ำหนักกระเป๋าทั้งขาไปและกลับ خالะ 20 กิโลกรัม
- *** กรณีมีความประสงค์ต้องการอัปเดตที่นั่ง, ซื้อน้ำหนักกระเป๋าเพิ่ม, ซื้ออาหารเพิ่มหรือบริการต่าง ๆ เพิ่มเติม กรุณาติดต่อพนักงานขายที่ดูแลท่านโดยตรง ***
- ค่าที่พักห้องละ 2 ท่าน / ค่าพาหนะ / ค่าอาหาร / ค่าเข้าชมตามสถานที่ต่าง ๆ ตามที่ระบุในรายการ
- ค่าประกันอุบัติเหตุระหว่างการเดินทาง ค่าคุ้มครองท่านละ 1 ล้านบาท กรณีรักษาพยาบาล 5 แสนบาท

อัตราค่าบริการไม่รวม

- ค่าใช้จ่ายส่วนตัว อาทิเช่น ค่าโทรศัพท์ , ค่าซักรีด , ค่าอาหารและเครื่องดื่มนอกเหนือจากในรายการ
- ค่าน้ำหนักกระเป๋าเดินทางที่เกินจากสายการบินกำหนด
- ค่าภาษีมูลค่าเพิ่ม 7% และภาษีหัก ณ ที่จ่าย 3% (กรณีลูกค้าต้องการใบเสร็จรับเงินแบบเต็มรูปแบบ)
- ค่าธรรมเนียมวีซ่าชั่วคราวเข้าประเทศญี่ปุ่น (สำหรับผู้ถือหนังสือเดินทางไทย)
- ค่าสินน้ำใจสำหรับมัคคุเทศก์, คนขับรถ **3,000** เยน/คน/ทริป

เงื่อนไขการสำรองที่นั่ง

- กรุณาสำรองที่นั่งโดยการชำระมัดจำ ภายใน 3 วัน หลังจากสำรองที่นั่ง
 - เดือน พฤษภาคม มัดจำท่านละ **15,000** บาท
- กรุณาชำระค่าใช้จ่ายส่วนที่เหลือทั้งหมดก่อนการเดินทางอย่างน้อย **30** วันทำการ

เงื่อนไขการยกเลิก

- กรณียกเลิกการเดินทางน้อยกว่า **31** วัน ก่อนการเดินทาง บริษัทฯ ขอสงวนสิทธิ์ในการคืนค่ามัดจำ
- กรณีการเดินทางที่บริษัทฯ ต้องทำการวางการันตีค่ามัดจำหรือซื้อขาดแบบมีเงื่อนไข และหรือเที่ยวบินเหมาลำ CHARTER FLIGHT หรือ EXTRA FLIGHT กับสายการบิน หรือผ่านตัวแทนในประเทศหรือต่างประเทศ จะไม่มีการคืนเงินมัดจำหรือค่าบริการทั้งหมด

หมายเหตุ

***** ขอความกรุณาทุกท่านอ่านและศึกษาข้อมูลทั้งหมดก่อนการจอง**

เพื่อความถูกต้องและความเข้าใจที่ตรงกันระหว่างท่านและบริษัทฯ

ดังนั้นหากท่านชำระเงินค่าจองทัวร์และหรือค่าทัวร์แล้ว ทางบริษัทถือว่าท่านได้ยอมรับเงื่อนไข

ของบริษัทฯเป็นที่เรียบร้อยแล้ว จึงเรียนมาเพื่อทราบอีกครั้ง ***

- กรณีเจ้าหน้าที่ตรวจคนเข้าเมือง ณ ประเทศนั้น ๆ ปฏิเสธการเข้า-ออก ด้วยเหตุผลใดก็ตาม ถือเป็นเหตุผลซึ่งอยู่นอกเหนืออำนาจและความรับผิดชอบ ทางบริษัทฯ ขอสงวนสิทธิ์ที่จะไม่คืนเงินทั้งหมด
- บริษัทฯ ขอสงวนสิทธิ์ที่จะไม่รับผิดชอบค่าใช้จ่ายใด ๆ ในกรณีที่เกิดเหตุสุดวิสัย อาทิเช่น การยกเลิกไฟท์หรือการล่าช้าของสายการบิน, อุบัติเหตุ, ภัยธรรมชาติ, การนัดหยุดงาน, การจลาจลหรือสิ่งของสูญหายตามสถานที่ต่าง ๆ ที่เหนืออำนาจการควบคุมของบริษัทฯ
- **ในกรณีที่ลูกค้าต้องออกตัวโดยสารภายในประเทศ กรุณาติดต่อเจ้าหน้าที่ของบริษัทฯ ก่อนทุกครั้ง มิฉะนั้นทางบริษัทฯจะไม่รับผิดชอบค่าใช้จ่ายใด ๆ ทั้งสิ้น**
- บริษัทฯ ขอสงวนสิทธิ์ที่จะเปลี่ยนแปลงราคาโดยมีต้องแจ้งให้ทราบล่วงหน้า ในกรณีที่มีการขึ้นลงของเงินตราต่างประเทศ และหรือจากการปรับขึ้นค่าน้ำมันของสายการบิน
- บริษัทฯ ขอสงวนสิทธิ์ในการเปลี่ยนแปลงรายการท่องเที่ยวได้ตามความเหมาะสม ในกรณีเกิดจลาจลติดขัดหรือเกิดอุบัติเหตุบนท้องถนน โดยขึ้นอยู่กับดุลพินิจของมัคคุเทศก์ ทั้งนี้จะยึดถือผลประโยชน์ของคณะผู้เดินทางเป็นสำคัญ และบริษัทฯ ยังคงรักษามาตรฐานการบริการเช่นเดิม
- การบริการของรถบัสนำเที่ยวตามกฎหมายแรงงานและการใช้รถที่ประเทศญี่ปุ่น สามารถให้บริการวันละ 10 – 12 ชั่วโมงเท่านั้น อาทิเช่น เริ่มงาน 08.00 น. ถึงเวลา 20.00 น. (ต้องถึงโรงแรมเรียบร้อยแล้ว) การให้บริการในแต่ละวันมีอาจเพิ่มเวลาการใช้รถบัสได้ ทั้งนี้มัคคุเทศก์และพนักงานขับรถจะเป็นผู้บริหารเวลาตามความเหมาะสม ขึ้นอยู่กับสภาพการจราจร ณ วันเดินทางนั้นๆเป็นหลัก
- บริษัทฯ ขอสงวนสิทธิ์เมื่อท่านเดินทางไปพร้อมคณะแล้ว หากท่านงดใช้บริการใด และหรือไม่เดินทางพร้อมคณะถือว่าท่านสละสิทธิ์ไม่อาจเรียกร้องค่าบริการและเงินคืน ไม่ว่ากรณีใด ๆ ทั้งสิ้น

******รายละเอียดเกี่ยวกับมาตรการยกเว้นวีซ่าเข้าประเทศญี่ปุ่นให้กับคนไทย******

(เอกสารที่ท่านจะต้องใช้ในการพิจารณาการอนุญาตให้เข้าประเทศ)

จากมาตรการยกเว้นวีซ่าเข้าประเทศญี่ปุ่นให้กับคนไทย ผู้ที่ประสงค์จะพำนักระยะสั้นในประเทศญี่ปุ่นไม่เกิน 15 วัน ไม่ว่าจะด้วยวัตถุประสงค์เพื่อการท่องเที่ยว เยี่ยมญาติ หรือธุรกิจ จะต้องยื่นเอกสารในขั้นตอนการตรวจคนเข้าเมือง เพื่อยืนยันการมีคุณสมบัติการเข้าประเทศญี่ปุ่น ดังต่อไปนี้

1. สิ่งยืนยันว่าท่านสามารถรับผิดชอบค่าใช้จ่ายที่อาจเกิดขึ้นในระหว่างที่พำนักในประเทศญี่ปุ่นได้ เช่น เงินสด หรือบัตรเครดิต

คุณสมบัติการเข้าประเทศญี่ปุ่น (สำหรับกรณีการเข้าประเทศญี่ปุ่นด้านมาตรการยกเว้นวีซ่า)

1. หนังสือเดินทางต้องมีอายุการใช้งานเหลืออยู่ 6 เดือน และมีหน้าหนังสือเดินทางที่ไม่มีตราประทับอย่างน้อย 3 หน้า
2. กิจกรรมใดๆที่จะกระทำในประเทศญี่ปุ่นจะต้องไม่เป็นสิ่งที่ขัดต่อกฎหมาย และเข้าข่ายคุณสมบัติการพำนักระยะสั้น
3. ในขั้นตอนการขอเข้าประเทศ จะต้องระบุระยะเวลาการพำนักไม่เกิน 15 วัน
4. เป็นผู้ที่ไม่มีประวัติการถูกส่งตัวกลับจากประเทศญี่ปุ่น มิได้อยู่ในระยะเวลาของการถูกปฏิเสธไม่ให้เข้าประเทศ และไม่เข้าข่ายคุณสมบัติที่จะถูกปฏิเสธไม่ให้เข้าประเทศ